m AYTA
CAPAC
1248

JESÚS MARÍA

CERCA A TODO LO QUE NECESITAS



UBICACIÓN

● **COMERCIO:**

- 1 La Rambla
- 2 La panera café
- 3 Chifa Nueva Muralla
- 4 Pickadel
- 5 Taquea pe
- 6 El puntito Dulce
- 7 Doña Julia
- 8 Viena Cafeteria
- 9 Villa Chiken
- 10 Papas queens

● **SALUD:**

- 1. Hospital Edgardo Rebagliati Martins
- 2. Clínica Davita
- 3. Clínica Porvenir
- 4. Centro de salud Jesús María
- 5. Ministerio de Salud del Perú (MINSA)

● **EDUCACIÓN:**

- 1. Facultad de Obstetricia y Enfermería - USMP
- 2. Colegio Trilce
- 3. Colegio Saco Oliveros

 8 minutos del Real Plaza Salavery

En pocos pasos, encuentras calles tranquilas con áreas verdes, espacios comerciales y zonas de esparcimiento

EL PROYECTO



10 PISOS
2 SÓTANOS
46 DPTOS.



MAYTA CAPAC
1248
JESÚS MARÍA

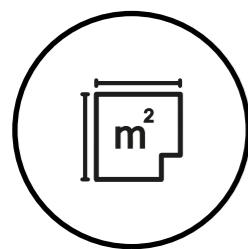

FLAT
DUPLEX



DORMITORIOS
1, 2 Y 3

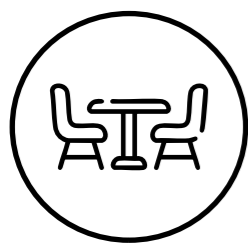

ÁREAS
COMUNES

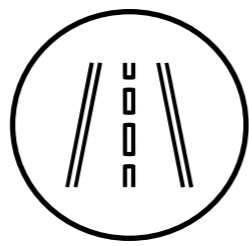

CONEXIÓN CON
AV. SALAVERRY

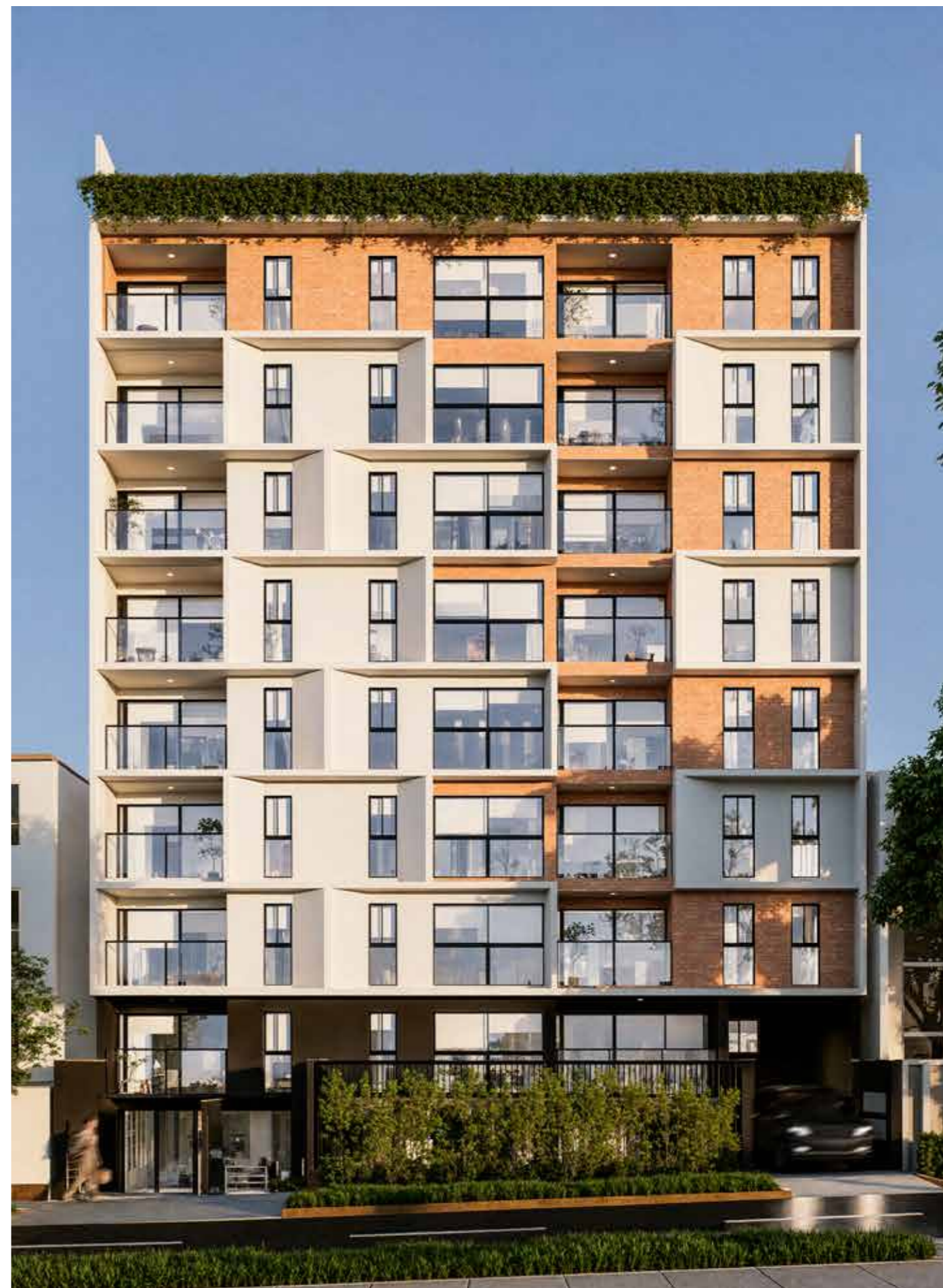

SOLO 46 DPTOS.

DEPAS DE
1, 2 Y 3 DORMS.



ZONA DE PARRILLAS

ÁREAS COMUNES



LOBBY

ÁREAS COMUNES



COCINA

UNA COCINA CON
VITTORIA:

CUARZO BLANCO
EN TABLEROS.

OBSEQUIO:
CAMPANA EXTRACTORA,
ENCIMERA Y HORNO.

MUEBLES ALTOS
HASTA EL TECHO



TU ESPACIO CON ACABADOS DE **VANGUARDIA:**

PISOS DE SPC
RESISTENTES AL AGUA
Y HUMEDAD.

PAREDES PINTADAS Y
EMPASTADAS.

VENTANAS DE PISO
A TECHO PARA
ILUMINACIÓN NATURAL.



SALA COMEDOR

DORMITORIO

TU ESPACIO DE
*✓*VALOR



DISEÑO QUE HABLA,
HOGAR QUE INSPIRA

Si quieres saber más de nosotros y
nuestros proyectos, visitanos en
vittoriainmobiliaria.com

**TU ASESOR ESTÁ LISTO PARA
RESOLVER TUS *CONSULTAS*:**

 954 876 585
932 907 530
922 174 533

 TALARA 702, JESÚS MARÍA
